



PREFEITURA MUNICIPAL DE SÃO GERALDO DA PIEDADE
Rua Francisco Flor – 280 – Centro – CNPJ 18.307.470/0001-68
SÃO GERALDO DA PIEDADE – MINAS GERAIS

LEI MUNICIPAL Nº. 058/2016, DE 06 DE DEZEMBRO DE 2016.

Estima a receita e fixa a despesa do Município de São Geraldo da Piedade para o exercício financeiro de 2017 e dá outras providências.

A Câmara municipal de São Geraldo da Piedade, Estado de Minas Gerais, através de seus representantes legais, aprova a seguinte Lei:

Art. 1º - O Orçamento geral do município de São Geraldo da Piedade, para o exercício de 2017 estima a receita e fixa a despesa em R\$ 20.405.428,82 (vinte milhões, quatrocentos e cinco mil, quatrocentos e vinte e oito reais e oitenta e dois centavos), discriminados pelos anexos desta lei.

Art. 2º - A Receita será realizada mediante arrecadação dos tributos, rendas e outras receitas correntes e de capital, na forma da legislação em vigor e das especificações constantes no adendo III, anexo 2 da Lei 4.320/64.

Art. 3º - A Receita e a Despesa serão realizadas de acordo com os seguintes desdobramentos demonstrados abaixo:

RECEITAS POR FONTES	
1000.00.00 - RECEITAS CORRENTES	17.735.682,26
1100.00.00 - RECEITA TRIBUTARIA	477.968,71
1200.00.00 - RECEITA DE CONTRIBUIÇÕES	243.473,10
1300.00.00 - RECEITA PATRIMONIAL	133.666,00
1600.00.00 - RECEITA DE SERVICOS	17.396,94
1700.00.00 - TRANSFERENCIAS CORRENTES	16.671.118,92
1900.00.00 - OUTRAS RECEITAS CORRENTES	192.058,59
2000.00.00 - RECEITAS DE CAPITAL	4.387.402,61
2100.00.00 - OPERACOES DE CREDITO	191.180,21
2200.00.00 - ALIENACAO DE BENS	37.470,32
2400.00.00 - TRANSFERENCIAS DE CAPITAL	4.158.752,08
9000.00.00 - DEDUCOES DE RECEITAS CORRENTES	-1.717.656,05
9700.00.00 - DEDUÇÃO RECEITAS CORRENTES	-1.717.656,05
Total Geral	20.405.428,82



PREFEITURA MUNICIPAL DE SÃO GERALDO DA PIEDADE

Rua Francisco Flor – 280 – Centro – CNPJ 18.307.470/0001-68

SÃO GERALDO DA PIEDADE – MINAS GERAIS

DESPESA POR UNIDADES DE GOVERNO	
01 - LEGISLATIVO	
1.01 - CAMARA MUNICIPAL	
111 - GABINETE E SECRETARIA DA CAMARA	866.000,00
Total da Unidade Orçamentária	866.000,00
Total do Órgão	866.000,00
02 - EXECUTIVO	
2.10 - GABINETE DO PREFEITO	
210 - GABINETE DO PREFEITO	753.660,07
Total da Unidade Orçamentária	753.660,07
2.12 - SECRETARIA DO PREFEITO	
212 - SECRETARIA DO PREFEITO	1.149.944,45
Total da Unidade Orçamentária	1.149.944,45
2.13 - SECRETARIA MUNICIPAL DE FINANÇAS E ORÇAMENTO	
213 - SECRETARIA DA FAZENDA E PLANEJAMENTO	996.070,89
Total da Unidade Orçamentária	996.070,89
2.14 - SECRETARIA MUNICIPAL DE EDUCAÇÃO	
214 - SECRETARIA DE EDUCAÇÃO	1.188.024,27
215 - FUNDEB	3.933.741,92
Total da Unidade Orçamentária	5.121.766,19
2.16 - SECRETARIA MUNICIPAL DE CULTURA	
216 - SECRETARIA DE CULTURA	741.330,78
Total da Unidade Orçamentária	741.330,78
2.17 - SECRETARIA MUNICIPAL DE DESPORTO E LAZER	
217 - SECRETARIA DE DESPORTO E LAZER	893.716,55
Total da Unidade Orçamentária	893.716,55
2.18 - SECRETARIA MUNICIPAL DE OBRAS E VIAÇÃO	
218 - SECRETARIA DE OBRAS E VIAÇÃO	1.353.853,10
Total da Unidade Orçamentária	1.353.853,10
2.19 - SECRETARIA MUNICIPAL DE SERVIÇOS URBANOS	
219 - SECRETARIA DE SERVIÇOS URBANOS	1.484.837,55
Total da Unidade Orçamentária	1.484.837,55
2.20 - SECRETARIA MUNICIPAL DE ASSISTENCIA SOCIAL	
220 - SECRETARIA DE ASSISTENCIA SOCIAL	520.215,97
221 - FUNDO MUNICIPAL HABITAÇÃO INT. SOCIAL - FMHIS	503.938,85
228 - FUNDO MUNICIPAL ASSISTENCIA SOCIAL	349.566,56
Total da Unidade Orçamentária	1.373.721,38
2.23 - SECRETARIA MUNICIPAL DE SAUDE	
223 - SECRETARIA DE SAUDE	369.284,50
224 - FUNDO MUNICIPAL SAÚDE - FMS	4.320.185,99
Total da Unidade Orçamentária	4.689.470,49
2.25 - SECRETARIA MUNICIPAL DE SANEAMENTO	
225 - SECRETARIA DE SANEAMENTO	451.434,49



PREFEITURA MUNICIPAL DE SÃO GERALDO DA PIEDADE
Rua Francisco Flor – 280 – Centro – CNPJ 18.307.470/0001-68
SÃO GERALDO DA PIEDADE – MINAS GERAIS

Total da Unidade Orçamentária	451.434,49
2.26 - SECRETARIA MUNICIPAL DE MEIO AMBIENTE	
226 - SECRETARIA DE MEIO AMBIENTE	68.081,25
Total da Unidade Orçamentária	68.081,25
2.27 - SECRETARIA MUNICIPAL DE AGRICULTURA	
227 - SECRETARIA DE AGRICULTURA	461.541,63
Total da Unidade Orçamentária	461.541,63
Total do Órgão	19.539.428,82
Total Geral	20.405.428,82

DESPESA POR CATEGORIAS E SUBCATEGORIAS ECONÔMICAS	
30.00.00.00-00 - DESPESAS CORRENTES	
31.00.00.00-00 - PESSOAL E ENCARGOS SOCIAIS	6.869.688,76
33.00.00.00-00 – JUROS E ENCARGOS DA DÍVIDA	11.910,16
33.00.00.00-00 - OUTRAS DESPESAS CORRENTES	7.506.235,79
Sub Total	14.387.834,71
40.00.00.00-00 - DESPESAS DE CAPITAL	
44.00.00.00-00 – INVESTIMENTOS	5.676.755,60
46.00.00.00-00 – INVERSÕES FINANCEIRAS	89.540,32
46.00.00.00-00 - AMORTIZAÇÃO DA DÍVIDA	120.286,43
Sub Total	5.886.582,35
99.99.99.99-99 - RESERVA DE CONTIGÊNCIA	
99.99.99.99-99 - RESERVA DE CONTINGÊNCIA	131.011,76
Sub Total	131.011,76
Total Geral	20.405.428,82

Art. 4º. Fica o Chefe do Executivo nos termos da Lei Federal nº. 4.320/64, autorizado a abrir créditos adicionais suplementares até o valor correspondente a 25% (vinte e cinco por cento) da Despesa Fixada, com a finalidade de incorporar valores que excedam as previsões constantes desta Lei, mediante a utilização de recursos provenientes de:

I – a anulação parcial ou total de dotações;

II – a incorporação de superávit e/ou saldo financeiro disponível do exercício anterior, efetivamente apurado em balanço;

III – excesso de arrecadação em bases constantes;

IV – o produto de operação de crédito autorizada, em forma que juridicamente possibilite ao Poder Executivo realizá-las.

Parágrafo Único - Não oneram o limite estabelecido no *caput* deste artigo:



PREFEITURA MUNICIPAL DE SÃO GERALDO DA PIEDADE
Rua Francisco Flor – 280 – Centro – CNPJ 18.307.470/0001-68
SÃO GERALDO DA PIEDADE – MINAS GERAIS

I - as suplementações de dotações referentes às despesas de pessoal e encargos sociais;

II - as suplementações de dotações que tenham como origem os recursos da Reserva de Contingência;

III - as suplementações de dotações dentro de uma mesma categoria de programação, ou seja, dentro de um mesmo Programa.

Art. 5º. A presente Lei entra em vigor na data de sua publicação com efeitos a partir de 01 de janeiro de 2017

Prefeitura Municipal de São Geraldo da Piedade, 06 de dezembro de 2016.

OZANAM DE OLIVEIRA FARIAS
Prefeito



PREFEITURA MUNICIPAL DE SÃO GERALDO DA PIEDADE
Rua Francisco Flor – 280 – Centro – CNPJ 18.307.470/0001-68
SÃO GERALDO DA PIEDADE – MINAS GERAIS

DEMONSTRATIVO DA DESPESA POR CATEGORIA ECONÔMICA

DISCRIMINAÇÃO	VALOR	%
DESPESAS CORRENTES	14.387.834,71	70,51%
PESSOAL E ENCARGOS SOCIAIS	6.869.688,76	33,67%
JUROS E ENCARGOS DA DÍVIDA	11.910,16	0,06%
OUTRAS DESPESAS CORRENTES	7.506.235,79	36,79%
DESPESAS DE CAPITAL	5.886.582,35	28,85%
INVESTIMENTOS	5.676.755,60	27,82%
INVERSÕES FINANCEIRAS	89.540,32	0,44%
AMORTIZAÇÃO DA DÍVIDA	120.286,43	0,59%
RESERVA DE CONTINGÊNCIA	131.011,76	0,64%
TOTAL ORÇAMENTO	20.405.428,82	100,00%

CATEGORIA ECONÔMICA

- DESPESAS CORRENTES
- JUROS E ENCARGOS DA DÍVIDA
- DESPESAS DE CAPITAL
- INVERSÕES FINANCEIRAS
- RESERVA DE CONTINGÊNCIA
- PESSOAL E ENCARGOS SOCIAIS
- OUTRAS DESPESAS CORRENTES
- INVESTIMENTOS
- AMORTIZAÇÃO DA DÍVIDA

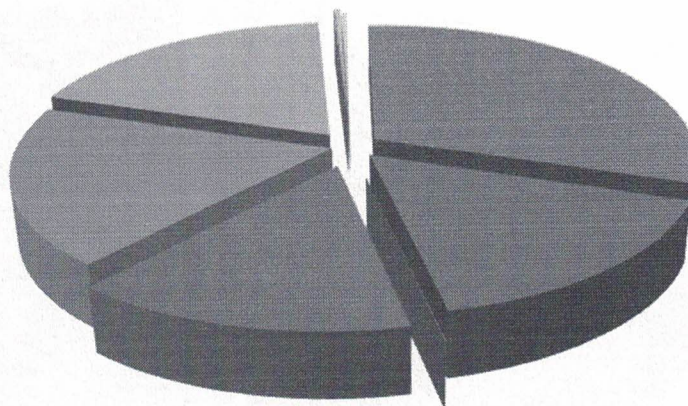



PREFEITURA MUNICIPAL DE SÃO GERALDO DA PIEDADE

Rua Francisco Flor – 280 – Centro – CNPJ 18.307.470/0001-68

SÃO GERALDO DA PIEDADE – MINAS GERAIS

DEMONSTRATIVO DA DESPESA POR UNIDADES ADMINISTRATIVA

DISCRIMINAÇÃO	VALOR	%
CÂMARA MUNICIPAL	866.000,00	4%
GABINETE DO PREFEITO	753.660,07	4%
SECRETARIA DO PREFEITO	1.149.944,45	6%
SECRETARIA DE FINANÇAS E ORÇAMENTO	996.070,89	5%
SECRETARIA DE EDUCAÇÃO	5.121.766,19	25%
SECRETARIA DE CULTURA	741.330,78	4%
SECRETARIA DE DESPORTO E LAZER	893.716,55	4%
SECRETARIA DE OBRAS E VIAÇÃO	1.353.853,10	7%
SECRETARIA DE SERVIÇOS URBANOS	1.484.837,55	7%
SECRETARIA DE ASSISTENCIA SOCIAL	1.373.721,38	7%
SECRETARIA DE SAÚDE	4.689.470,49	23%
SECRETARIA DE SANEAMENTO	451.434,49	2%
SECRETARIA DE MEIO AMBIENTE	68.081,25	0,3%
SECRETARIA DE AGRICULTURA	461.541,63	2%
TOTAL DO ORÇAMENTO	20.405.428,82	100%

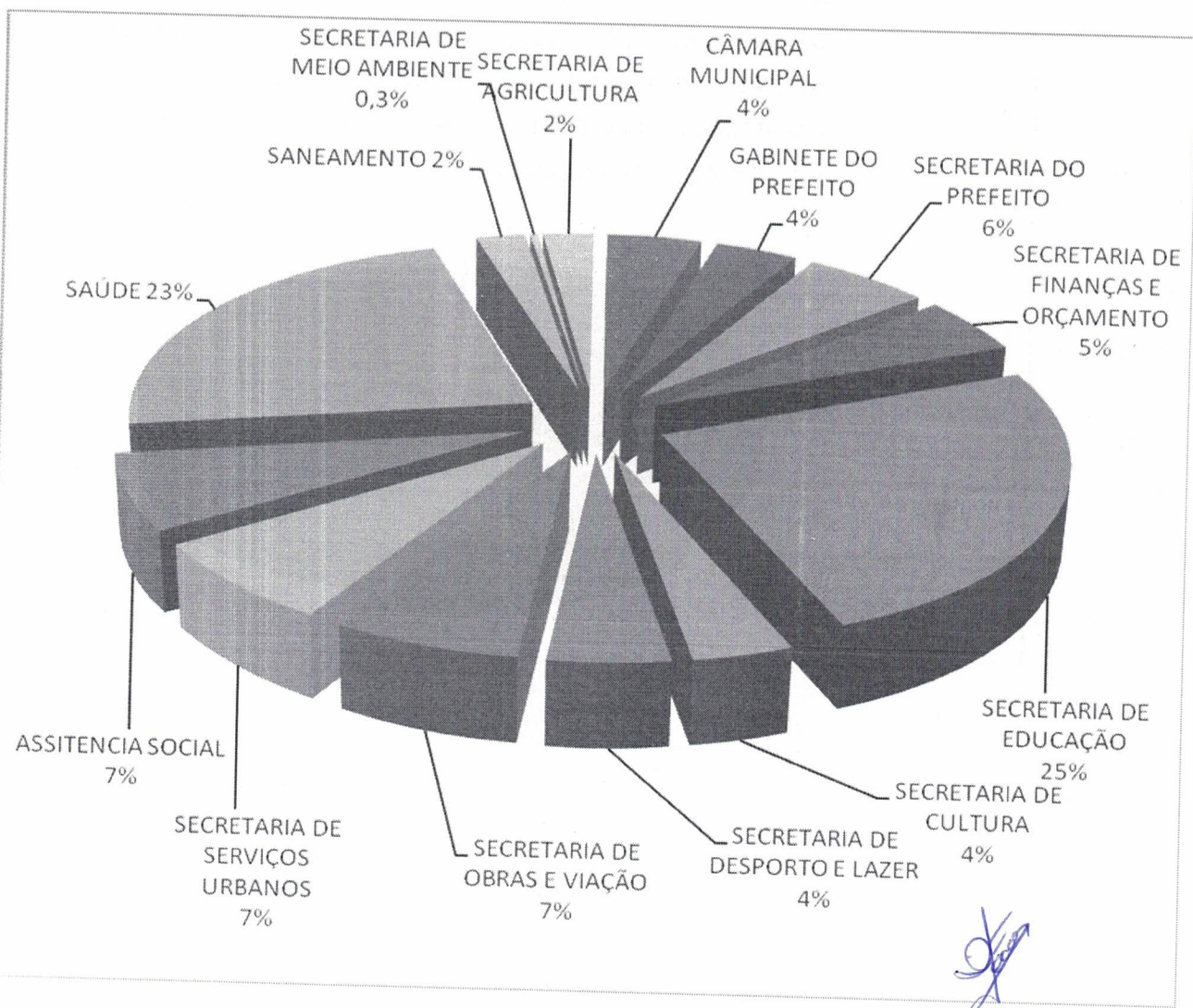



PREFEITURA MUNICIPAL DE SÃO GERALDO DA PIEDADE
Rua Francisco Flor – 280 – Centro – CNPJ 18.307.470/0001-68
SÃO GERALDO DA PIEDADE – MINAS GERAIS

DEMONSTRATIVO DA RECEITA POR CATEGORIA ECONÔMICA

DISCRIMINAÇÃO	VALOR	%
RECEITAS CORRENTES	16.018.026,21	78,50%
RECEITA TRIBUTARIA	477.968,71	2,34%
RECEITA DE CONTRIBUIÇÃO	243.473,10	1,19%
RECEITA PATRIMONIAL	133.666,00	0,66%
RECEITA AGROPECUARIA	-	0,00%
RECEITA DE SERVIÇO	17.396,94	0,09%
TRANSFERÊNCIAS CORRENTE	16.671.118,92	81,70%
OUTRAS RECEITAS CORRENTE	192.058,59	0,94%
RECEITA INTRA-ORÇAMENTÁRIA	0,00	0,00%
DEDUÇÃO DA RECEITA CORRENTE	1.717.656,05	8,42%
RECEITA DE CAPITAL	4.387.402,61	21,50%
OPERAÇÃO DE CRÉDITO	191.180,21	0,94%
ALIENAÇÃO DE BENS	37.470,32	0,18%
TRANSFERÊNCIAS DE CAPITAL	4.158.752,08	20,38%
TOTAL RECEITA ESTIMADA	20.405.428,82	100,00%

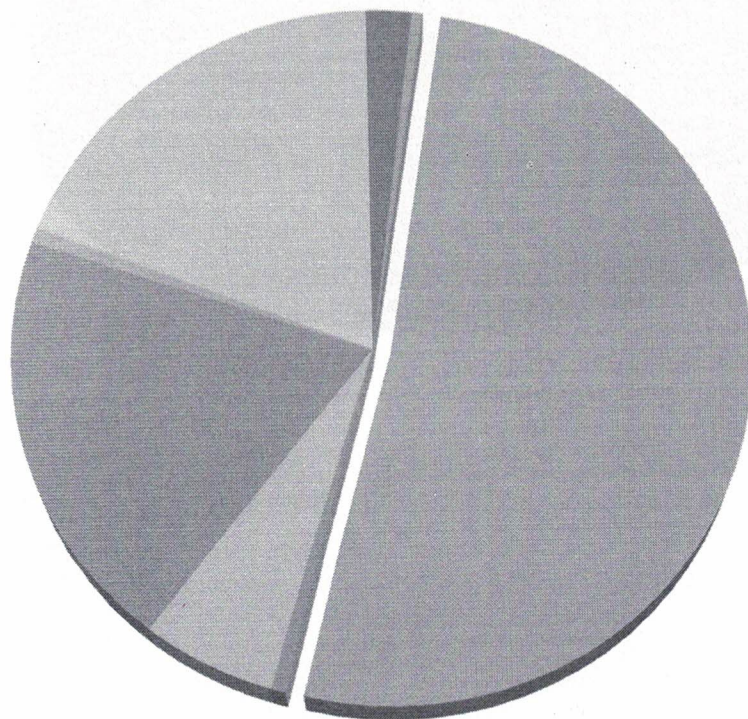

- RECEITA TRIBUTARIA
- RECEITA DE CONTRIBUIÇÃO
- RECEITA PATRIMONIAL
- RECEITA AGROPECUARIA
- RECEITA DE SERVIÇO
- TRANSFERÊNCIAS CORRENTE
- OUTRAS RECEITAS CORRENTE
- RECEITA INTRA-ORÇAMENTÁRIA
- DEDUÇÃO DA RECEITA CORRENTE
- RECEITA DE CAPITAL
- OPERAÇÃO DE CRÉDITO
- ALIENAÇÃO DE BENS
- TRANSFERÊNCIAS DE CAPITAL



PREFEITURA MUNICIPAL DE SÃO GERALDO DA PIEDADE
Rua Francisco Flor – 280 – Centro – CNPJ 18.307.470/0001-68
SÃO GERALDO DA PIEDADE – MINAS GERAIS

DEMONSTRATIVO DA DESPESA POR ÓRGÃOS		
DISCRIMINAÇÃO	VALOR	%
LEGISLATIVO	866.000,00	4%
EXECUTIVO	19.539.428,82	96%
TOTAL DO ORÇAMENTO	20.405.428,82	100,00%

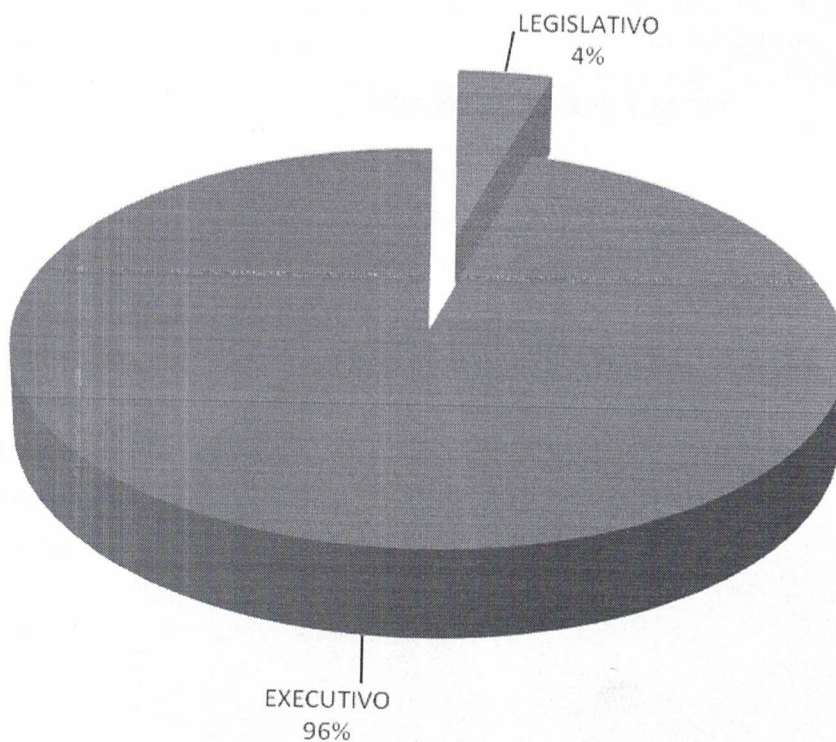



PREFEITURA MUNICIPAL DE SÃO GERALDO DA PIEDADE
Rua Francisco Flor – 280 – Centro – CNPJ 18.307.470/0001-68
SÃO GERALDO DA PIEDADE – MINAS GERAIS

DEMONSTRATIVO DA DESPESA POR FUNÇÃO DE GOVERNO		
DISCRIMINAÇÃO	VALOR	%
LEGISLATIVA	866.000,00	4,24%
JUDICIARIA	338.038,31	1,66%
ADMINISTRACAO	2.251.855,28	11,04%
DEFESA NACIONAL	55.977,75	0,27%
SEGURANÇA PUBLICA	53.595,72	0,26%
ASSISTÊNCIA SOCIAL	1.290.350,26	6,32%
SAÚDE	4.689.470,49	22,98%
EDUCAÇÃO	5.121.766,19	25,10%
CULTURA	741.330,78	3,63%
URBANISMO	1.196.579,58	5,86%
HABITAÇÃO	83.371,12	0,41%
SANEAMENTO	451.434,49	2,21%
MEIO AMBIENTE	68.081,25	0,33%
AGRICULTURA	461.541,63	2,26%
ENERGIA	288.257,97	1,41%
TRANSPORTE	1.290.853,10	6,33%
DESPORTO E LAZER	893.716,55	4,38%
ENCARGOS ESPECIAIS	132.196,59	0,65%
RESERVA DE CONTINGÊNCIA	131.011,76	0,64%
TOTAL ORÇAMENTO	20.405.428,82	100,00%

